Автономная некоммерческая организация
высшего образования
МЕЖРЕГИОНАЛЬНЫЙ ОТКРЫТЫЙ
СОЦИАЛЬНЫЙ ИНСТИТУТ

П Р И К А З

1 сентября 2022 г. № 22/09/01-01

г. Йошкар-Ола

О внесении изменений в организационно-управленческую структуру Института

В соответствии с пунктом 5.8.3 Устава АНО ВО «Межрегиональный открытый социальный институт» (далее - Институт), в целях повышения эффективности деятельности структурных подразделений

П Р И К А З Ы В А Ю:

1. Внести изменения в приказ от 17 января 2018 года №18/01/17-02 «Об утверждении организационно-управленческой структуры АНО ВО МОСИ» (в редакции приказа от 1 сентября 2021 года №21/09/01-02) (далее – приказ) и утвердить Приложение №1 к приказу в новой редакции.

2. Руководителям структурных подразделений Института в своей деятельности руководствоваться утвержденной организационно-управленческой структурой.

3. Начальнику планово-финансового отдела внести соответствующие изменения в штатное расписание.

4. Главному юристу и начальнику отдела кадров обеспечить актуализацию положений о структурных подразделениях и должностные инструкции сотрудников в соответствии с утвержденной организационно-управленческой структурой.

5. Референту ректора ознакомить руководителей структурных подразделений с настоящим приказом под подпись.

6. Ввести в действие настоящий приказ с 1 сентября 2022 года.

7. Контроль за исполнением настоящего приказа оставляю за собой.

Ректор Загайнов И.А.

Приложение №1
к приказу №22/09/01-01
от «01» сентября 2022 г.
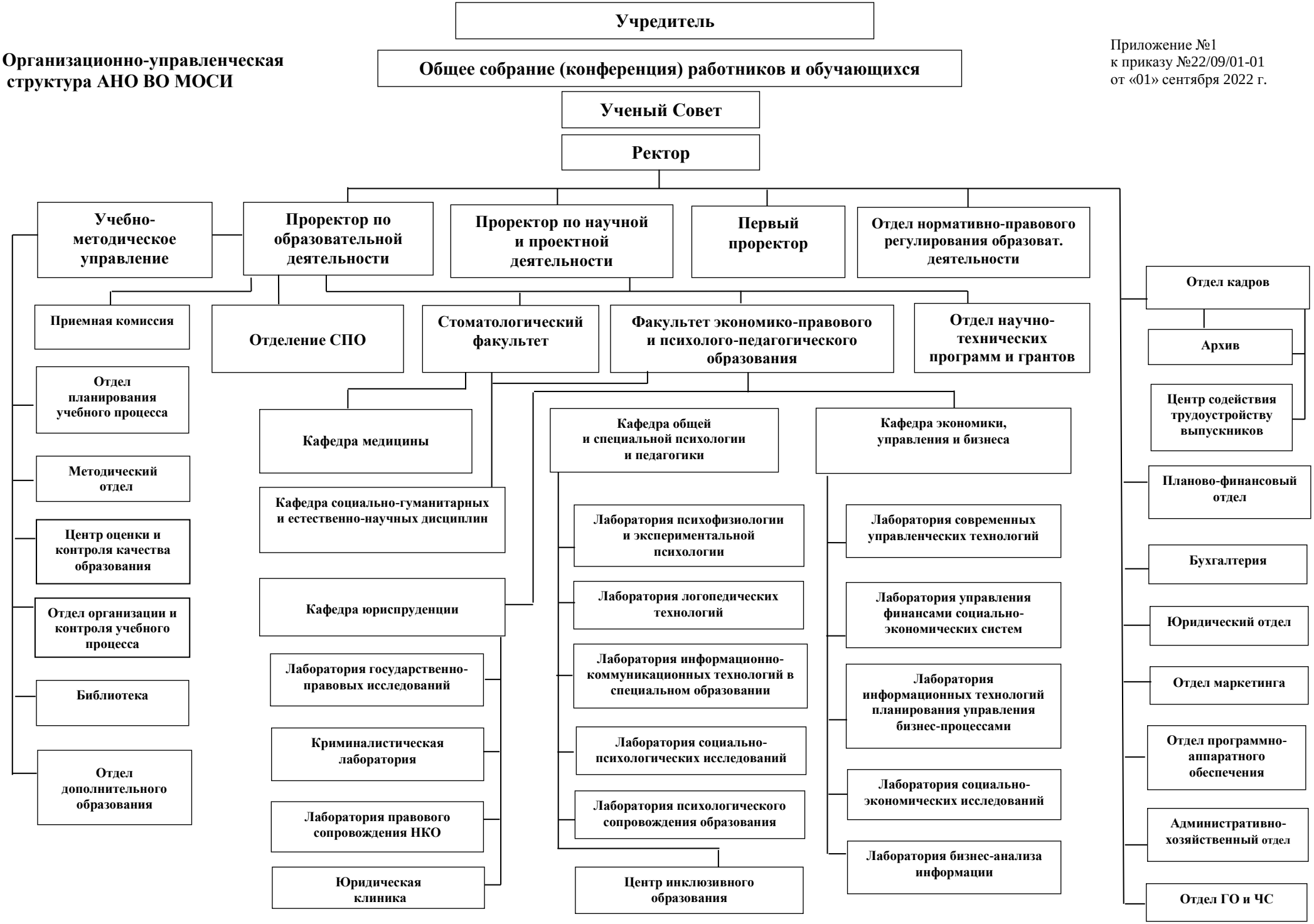
Организационно-управленческая структура АНО ВО МОСИ